Krottegemse Feesten - Kermis
Vanaf woensdag 17 mei tot en met zondag 21 mei 2023
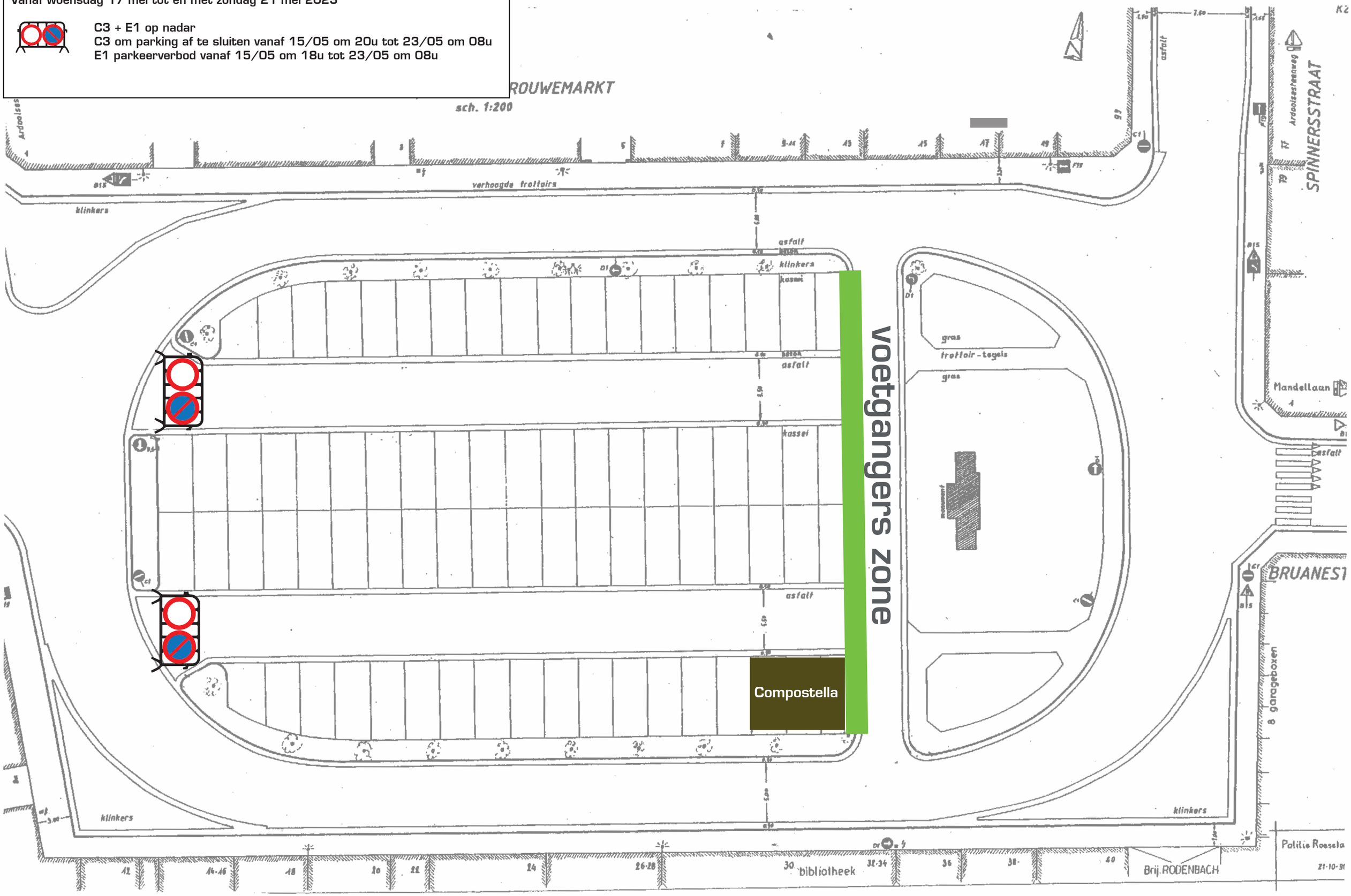
C3 + E1 op nadar
C3 om parking af te sluiten vanaf 15/05 om 20u tot 23/05 om 08u
E1 parkeerverbod vanaf 15/05 om 18u tot 23/05 om 08u