procedure

het RUP is gezien en definitief vastgesteld door de gemeenteraad in vergadering van 19 maart 2018

Algemeen directeur, de voorzitter,

zegel der gemeente

datum	aanpassing | fase
dd-mm-jjjj	

ligging op topografische kaart (bron: NGI) schaal 1:10.000

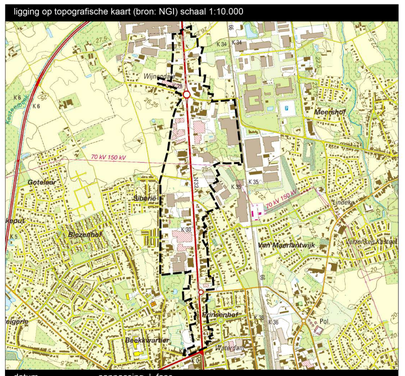

datum	aanpassing | fase

tekenaar	KDM
datum opname BT	
onderlegger	bron: percelen GRB dd. 23/11/2013, gebouwen GRB dd. 7/10/2017
disclaimer	de ontwerper is niet verantwoordelijk voor de absolute ligging van de planelementen de nauwkeurigheid van de kaart wordt bepaald door de kwaliteit van de brongegevens

05971

stad Roeselare
RUP Brugsesteenweg

november 2017

BESTAANDE TOESTAND
ontwerp
RUP_36015_214_00007_00001

legende

- grens van het RUP
- percelen
- privaat karakter

- verkoop van voeding
- verkoop van goederen voor persoonsuitrusting
- horeca
- overige handelszaken

Colin Zaman
algemeen directeur

David Vandecasteele
stedebouwkundige
ruimtelijke planning & mobiliteit

Wanda Vanclaeys
ruimtelijk planner

WVI
www.wvi.be

BARON RUZETTELAAN 35
8310 BRUGGE

T +32 50 36 71 71
E wvi@wvi.be